

Nombre _____

Fecha _____

Hora _____

¿Cómo eres?
Vocab 1
(DOUBLE-SIDED!)

Empareja.

- _____ 1. impaciente
- _____ 2. artístico(a)
- _____ 3. la familia
- _____ 4. inteligente
- _____ 5. estudioso(a)
- _____ 6. la chica, el chico
- _____ 7. perezoso(a)
- _____ 8. él es, ella es
- _____ 9. deportista
- _____ 10. simpático(a)
- _____ 11. ordenado(a)
- _____ 12. atrevido(a)
- _____ 13. el amigo, la amiga
- _____ 14. reservado (a)
- _____ 15. serio(a)
- _____ 16. le gusta
- _____ 17. gracioso(a)
- _____ 18. a veces
- _____ 19. desordenado(a)
- _____ 20. trabajador(a)
- _____ 21. talentoso(a)
- _____ 22. Yo soy
- _____ 23. paciente
- _____ 24. bueno(a)
- _____ 25. sociable

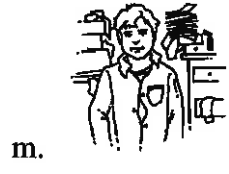
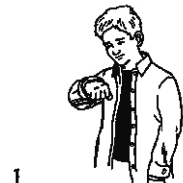
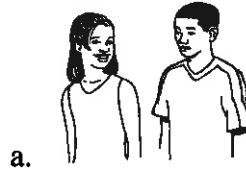

n. patient

o. daring

p. family

q. he/she likes

r. good

s. talented

t. nice

u. sometimes

v. I am

w. reserved, shy

x. friend

y. he/she is

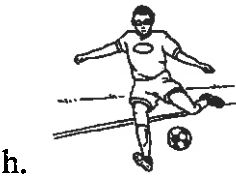

¿Cómo eres?
Vocab 2
(DOUBLE-SIDED!)

Empareja.

- | | | |
|-------|--------------------|---------------------------|
| _____ | 1. ¿Cómo eres? | a. he |
| _____ | 2. ¿Cómo es? | b. according to |
| _____ | 3. ¿Cómo se llama? | c. I am not... |
| _____ | 4. ¿Eres...? | d. What is he/she like? |
| _____ | 5. No le gusta... | e. I |
| _____ | 6. No soy... | f. very |
| _____ | 7. él | g. a/ an |
| _____ | 8. ella | h. What are you like? |
| _____ | 9. yo | i. He/she doesn't like... |
| _____ | 10. muy | j. What is his/her name? |
| _____ | 11. pero | k. Are you...? |
| _____ | 12. según | l. the |
| _____ | 13. el / la | m. she |
| _____ | 14. un / una | n. but |